



PREFEITURA MUNICIPAL DE SÃO GONÇALO DO AMARANTE-CE
SECRETARIA DE INFRAESTRUTURA SEINFRA
ESPECIFICAÇÕES TÉCNICAS
REFORMA DA ESCOLA DE ENSINO FUNDAMENTAL PORFÍRIO ARAÚJO NA LOCALIDADE DO CROATÁ EM SÃO
GONÇALO DO AMARANTE /CE
DEZEMBRO DE 2021



DOCUMENTAÇÃO FOTOGRÁFICA



PREFEITURA MUNICIPAL DE SÃO GONÇALO DO AMARANTE-CE

SECRETARIA DE INFRAESTRUTURA

RELATÓRIO FOTOGRÁFICO PARA REFORMA



175 AC

PROJETO: REFORMA PREDIAL DA ESCOLA DE ENSINO FUNDAMENTAL PORFÍRIO DE ARAÚJO NO DISTRITO DE CROTÁ, NO MUNICÍPIO DE SÃO GONÇALO DO AMARANTE



QUADRA POLIESPORTIVA

REMOVER FERRUGEM; APLICAR TINTA ZARCÃO NA COR AZUL EM ALAMBRADOS, TRAVES E CORRIMÃOS; TROCAR FECHADURAS DE ACESSOS DO ALAMBRADO; REALIZAR PINTURA EPÓXI; APLICAR REBOCO, MASSA CORRIDA E PINTURA EM MURETA DO ALAMBRADO; APLICAR REBOCO, MASSA CORRIDA E PINTURA ARTÍSTICA EM ESPELHOS E PISO INDUSTRIAL NO PISO DAS ARQUIBANCADAS; RECONSTRUÇÃO DE DEGRAUS; APLICAR REBOCO, MASSA CORRIDA E PINTURA EM TODA A PAREDE EXTERNA DA QUADRA.



MURO

APLICAR REBOCO, MASSA CORRIDA E PINTURA ACRÍLICA NA COR BRANCO NEVE; RETIRAR PORTÃO EXISTENTE; CONSTRUIR MURETA (H=1,10M); ADICIONAR NOVO PORTÃO (H=1,10M).

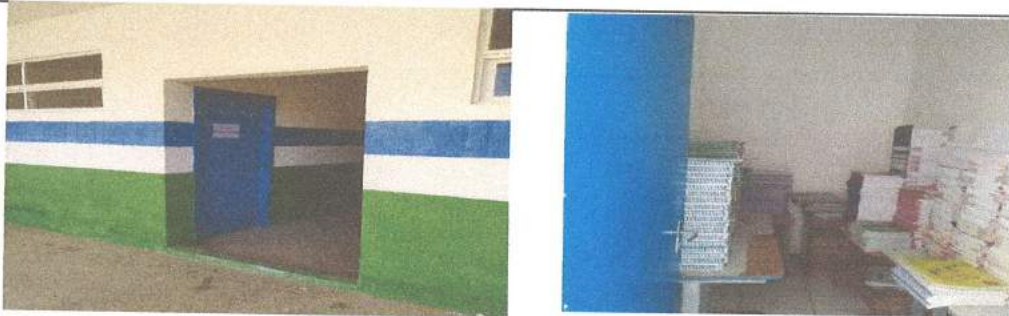

ZELADORIA

MAT. LIMP.

DEPOSITO MAT. ESP

ATEND. MÉDICO

CÓORD. ESPORTES

REALIZAR DETETIZAÇÃO; TROCAR PORTA E LUMINÁRIAS ATUAIS POR DE LED; APLICAR MASSA CORRIDA E PINTURA EM PAREDES; RETIRAR BATENTE DE ACESSO AO CORREDOR DESSOS AMBIENTES

Francisco Diego Araújo Sousa
Engenheiro Civil
CREA/CE: 52.710-D



PREFEITURA MUNICIPAL DE SÃO GONÇALO DO AMARANTE-CE

SECRETARIA DE INFRAESTRUTURA

RELATÓRIO FOTOGRÁFICO PARA REFORMA



176
CAC

PROJETO: REFORMA PREDIAL DA ESCOLA DE ENSINO FUNDAMENTAL PORFÍRIO DE ARAÚJO NO DISTRITO DE CROTÁ, NO MUNICÍPIO DE SÃO GONÇALO DO AMARANTE



CIRCULAÇÃO

APLICAR PINTURA EM ELETROCALHAS E MÃOS FRANCESAS; PINTURA EPÓXI NA COR LARANJA SOBRE PISO INDUSTRIAL.



WC P.N.E.

TROCAR VASO SANITÁRIO, INSTALAR BARRAS DE APOIO E PORTA ADAPTADA DE ACORDO COM A NBR 9050.



VESTIÁRIO MASC.

RETIRAR MICTÓRIO E INSTALAR UM NOVO EM MODELO IGUAL OU SIMILAR; REALIZAR DETETIZAÇÃO, MANUTENÇÃO DE FORRO; TROCA DE PORTA; SUBSTITUIR SIFÃO E ENGATE DAS PIAS; TROCAR CAIXA ACOPLADA DE VASOS SANITÁRIOS. TROCAR LUMINÁRIAS ATUAIS POR DE LED; INSTALAR ESPELHO (2,50 X H=1,00M); RETIRAR PORTAS ATUAIS DE CABINES E INSTALAR NOVAS DE ALUMÍNIO PINTADAS COM TINTA ESMALTE NA COR VERDE LIMÃO OU SIMILAR; TROCAR PIA

Francisco Diego Araújo Sousa
Engenheiro Civil
CREA/CE: 52.710-D



PREFEITURA MUNICIPAL DE SÃO GONÇALO DO AMARANTE-
CE

SECRETARIA DE INFRAESTRUTURA

RELATÓRIO FOTOGRÁFICO PARA REFORMA



177
CAC

PROJETO: REFORMA PREDIAL DA ESCOLA DE ENSINO FUNDAMENTAL PORFÍRIO DE ARAÚJO NO DISTRITO DE CROTÁ, NO MUNICÍPIO DE SÃO GONÇALO DO AMARANTE



VESTIÁRIO FEMIN.

INSTALAR CHUVEIRO; REALIZAR DETETIZAÇÃO; MANUTENÇÃO DE FORRO; TROCA DE PORTA; SUBSTITUIR SIFÃO E ENGATE DAS PIAS; TROCAR CAIXA ACOPLADA DE VASOS SANITÁRIOS; TROCAR LUMINÁRIAS ATUAIS POR DE LED; INSTALAR ESPELHO (5,00 X H=1,00M); RETIRAR PORTAS ATUAIS DE CABINES E INSTALAR NOVAS DE ALUMÍNIO PINTADAS COM TINTA ESMALTE NA COR LARANJA.



LAVAGEM

TROCA COMPLETA DE PIAS PARA MODELO SIMILAR.



MURO

CONSTRUIR MURETA (H=1,10M) E ADICIONAR NOVO PORTÃO (H=1,10M).

Francisco Diogo Araújo Sousa
Engenheiro Civil
CREA/CE 011.177-0



PREFEITURA MUNICIPAL DE SÃO GONÇALO DO AMARANTE-CE

SECRETARIA DE INFRAESTRUTURA

RELATÓRIO FOTOGRÁFICO PARA REFORMA



178
etc

PROJETO: REFORMA PREDIAL DA ESCOLA DE ENSINO FUNDAMENTAL PORFÍRIO DE ARAÚJO NO DISTRITO DE CROTÁ, NO MUNICÍPIO DE SÃO GONÇALO DO AMARANTE



COZINHA

REALIZAR MANUTENÇÃO NA LAJE E NO REVESTIMENTO DAS PAREDES; TROCAR PIA (BANCADA+CUBA), JANELAS E PORTAS EXISTENTES.



REFEITÓRIO

APLICAR MASSA CORRIDA E TINTA ACRÍLICA NA COR BRANCO NEVE EM MARQUISE E PLATIBANDA; CONSTRUIR MURETA DE ALVENARIA (H=0.50M); APLICAR REBOCO E REVESTIMENTO DE TJO LINHO PIERINI OURO; INCLUIR CHAPIM DE CONCRETO; REALIZAR DETETIZAÇÃO; MANUTENÇÃO DE PISO INDUSTRIAL E LAJE; APLICAR MASSA CORRIDA E PINTURA EM PAREDES, COBOGÔS, VIGAS E PILARES; SUBSTITUIR LUMINÁRIAS ATUAIS POR LUMINÁRIAS DE LED; REALIZAR PINTURA ARTÍSTICA.



CIRCULAÇÃO

INSTALAR ESTRUTURA DE BRISES HORIZONTAIS (MODELO ASA DE AVIÃO; MATERIAL: PVC PINTADO COM TINTA ESMALTE NA COR LARANJA E AZUL); CONSTRUIR PAREDE DE COBOGÔ.

Francisco Diego Araújo Sousa
Engenheiro Civil
CREA/CE: 52.710-D



PREFEITURA MUNICIPAL DE SÃO GONÇALO DO AMARANTE-
CE

SECRETARIA DE INFRAESTRUTURA

RELATÓRIO FOTOGRÁFICO PARA REFORMA



PROJETO: REFORMA PREDIAL DA ESCOLA DE ENSINO FUNDAMENTAL PORFÍRIO DE ARAÚJO NO DISTRITO DE CROTÁ, NO MUNICÍPIO DE SÃO GONÇALO DO AMARANTE

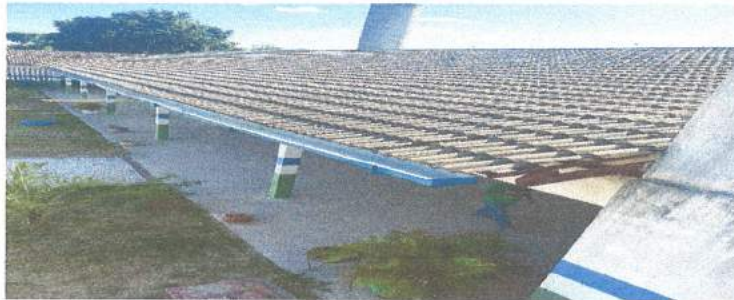

AUDITÓRIO

REALIZAR DETETIZAÇÃO; CONSTRUÇÃO DE PALCO DE ALVENARIA; MANUTENÇÃO DE CONTRAPISO E LAJE; TROCA DE REVESTIMENTO CERÂMICO NO PISO; TROCA DE PORTA; PINTURA EM PAREDES, VIGAS E PILARES; SUBSTITUIR LUMINÁRIAS ATUAIS POR PLAFONS DE LED.



PÁTIO COBERTO

ADICIONAR GRELHA LINEAR EM TODO O ENTORNO INTERNO DA EDIFICAÇÃO; INSTALAR ESTRUTURA DE BRISÉS HORIZONTAIS (MODELO ASA DE AVIÃO; MATERIAL: PVC PINTADO COM TINTA ESMALTE NA COR AZUL); REALIZAR DETETIZAÇÃO; MANUTENÇÃO DE LAJE E PISO INDUSTRIAL; TROCA DE PORTAS; APLICAR REBOCO, MASSA CORRIDA E PINTURA EM PAREDES, FORRO, VIGAS E PILARES; SUBSTITUIR LUMINÁRIAS ATUAIS POR DE LED; APLICAR PINTURA EM ELETROCALHAS E MÃOS FRANCESAS.



ALMOXARIFADO

REALIZAR DETETIZAÇÃO, CLIMATIZAÇÃO, TROCA DE PORTA; PINTURA EM PAREDES, VIGAS E PILARES; SUBSTITUIR LUMINÁRIAS ATUAIS POR PLAFONS DE LED; INSTALAR GRADE PROTETORA DE ALUMÍNIO BRANCO; INSTALAR ESTRUTURA DE BRISÉS HORIZONTAIS.

179
LTC

COPIA PARA MANUTENÇÃO DE LICENCIAMENTO

Francisco Diego Araújo Sousa
Engenheiro Civil
CREA/CE: 52.710-D



PREFEITURA MUNICIPAL DE SÃO GONÇALO DO AMARANTE-CE

SECRETARIA DE INFRAESTRUTURA

RELATÓRIO FOTOGRÁFICO PARA REFORMA



PROJETO: REFORMA PREDIAL DA ESCOLA DE ENSINO FUNDAMENTAL PORFÍRIO DE ARAÚJO NO DISTRITO DE CROTÁ, NO MUNICÍPIO DE SÃO GONÇALO DO AMARANTE



SALA PROF.

DIRETORIA

COORDENAÇÃO

ORIENT. PEDAG

REALIZAR DETETIZAÇÃO; TROCA DE PORTA; PINTURA EM PAREDES, VIGAS E PILARES; SUBSTITUIR LUMINÁRIAS ATUAIS POR PLAFONS DE LED; INSTALAR GRADE PROTETORA DE ALUMÍNIO BRANCO; INSTALAR ESTRUTURA DE BRISES HORIZONTAIS.



WC MASC.

REALIZAR DETETIZAÇÃO; MANUTENÇÃO DE FORRO; CONTRAPISO E REVESTIMENTO CERÂMICO EM PISO E PAREDE; TROCAR PORTA; SUBSTITUIR LUMINÁRIAS ATUAIS POR DE LED; RETIRAR PIAS ATUAIS; INSTALAR GRADE PROTETORA DE ALUMÍNIO BRANCO; PINTURA EPÓXI NA COR AZUL SOBRE PISO INDUSTRIAL. CONSTRUIR BANCADA DE CONCRETO REVESTIDA COM CERÂMICA AZUL CLARO 5X5 E INSTALAR 2 PIAS C/ CUBAS DE APOIO E 2 ESPELHOS; RETIRAR PORTAS ATUAIS DE CABINES E INSTALAR NOVAS DE ALUMÍNIO PINTADAS COM TINTA ESMALTE NA COR VERDE LIMÃO OU SIMILAR



WC FEMIN.

CONSTRUIR BANCADA DE CONCRETO REVESTIDA COM CERÂMICA AZUL CLARO 5X5 E INSTALAR 3 PIAS C/ CUBAS DE APOIO E 3 ESPELHOS; RETIRAR PORTAS ATUAIS DE CABINES E INSTALAR NOVAS DE ALUMÍNIO PINTADAS COM TINTA ESMALTE NA COR LARANJA; TROCAR CAIXA ACOPLADA DE VASOS SANITÁRIOS. REALIZAR DETETIZAÇÃO; MANUTENÇÃO DE FORRO; CONTRAPISO E REVESTIMENTO CERÂMICO EM PISO E PAREDE; TROCAR PORTA; SUBSTITUIR LUMINÁRIAS ATUAIS POR DE LED; RETIRAR PIAS ATUAIS; INSTALAR GRADE PROTETORA DE ALUMÍNIO BRANCO; PINTURA EPÓXI NA COR LARANJA SOBRE PISO INDUSTRIAL.

Francisco Diego Araújo Sousa
Engenheiro Civil
CREA/CE: 52.710-D



PREFEITURA MUNICIPAL DE SÃO GONÇALO DO AMARANTE-
CE

SECRETARIA DE INFRAESTRUTURA

RELATÓRIO FOTOGRÁFICO PARA REFORMA



PROJETO: REFORMA PREDIAL DA ESCOLA DE ENSINO FUNDAMENTAL PORFÍRIO DE ARAÚJO NO DISTRITO DE CROTÁ, NO MUNICÍPIO DE SÃO GONÇALO DO AMARANTE

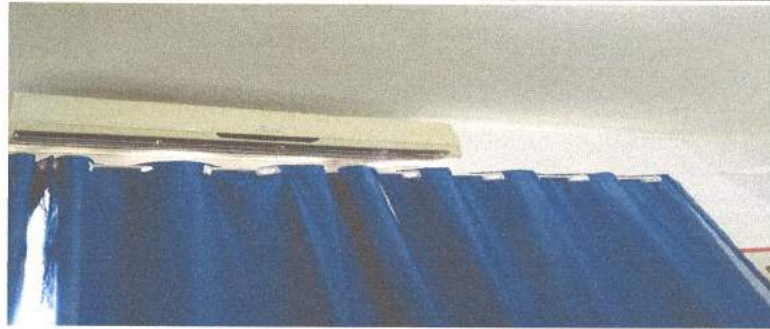

BIBLIOTECA

REALIZAR DETETIZAÇÃO; TROCA DE PORTA; PINTURA EM PAREDES, VIGAS E PILARES; SUBSTITUIR LUMINÁRIAS ATUAIS POR PLAFONS DE LED; INSTALAR GRADE PROTETORA DE ALUMÍNIO BRANCO; FECHAR BURACO EM PAREDE, APLICAR REBOCO E MASSA CORRIDA; INSTALAR ESTRUTURA DE BRISES HORIZONTAIS.



AEE

REALIZAR DETETIZAÇÃO; MANUTENÇÃO DE PISO INDUSTRIAL; TROCA DE PORTA; ADICIONAR QUADRO BRANCO EM CADA ESPAÇO; APLICAR MASSA CORRIDA E PINTURA EM PAREDES, VIGAS E PILARES; SUBSTITUIR LUMINÁRIAS ATUAIS POR PLAFONS DE LED; FECHAR ABERTURAS DE COBOGÓS COM REBOCO E ADICIONAR JANELA; INSTALAR DIVISÓRIAS DE DRYWALL COM ISOLAMENTO ACÚSTICO E CLIMATIZAR CADA ESPAÇO INDIVIDUALMENTE.



LABORATÓRIO 01

REALIZAR DETETIZAÇÃO; MANUTENÇÃO DE PISO INDUSTRIAL E JANELAS; TROCA DE PORTA; APLICAR MASSA

LABORATÓRIO 02

CORRIDA E PINTURA EM PAREDES, VIGAS E PILARES; SUBSTITUIR LUMINÁRIAS ATUAIS POR PLAFONS DE LED;

LABORATÓRIO 03

CLIMATIZAR SALA E ADICIONAR RODAPÉ; FECHAR ABERTURAS DE COBOGÓ INFERIOR COM REBOCO, RETIRAR O SUPERIOR E ADICIONAR JANELAS.

Francisco Diego Araújo Sousa
Engenheiro Civil
CREA/CE: 52.710-D



PREFEITURA MUNICIPAL DE SÃO GONÇALO DO AMARANTE-
CE

SECRETARIA DE INFRAESTRUTURA

RELATÓRIO FOTOGRÁFICO PARA REFORMA



PROJETO: REFORMA PREDIAL DA ESCOLA DE ENSINO FUNDAMENTAL PORFÍRIO DE ARAÚJO NO DISTRITO DE CROATÁ, NO MUNICÍPIO DE SÃO GONÇALO DO AMARANTE

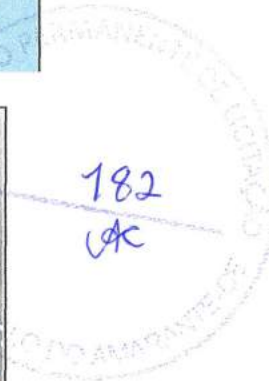
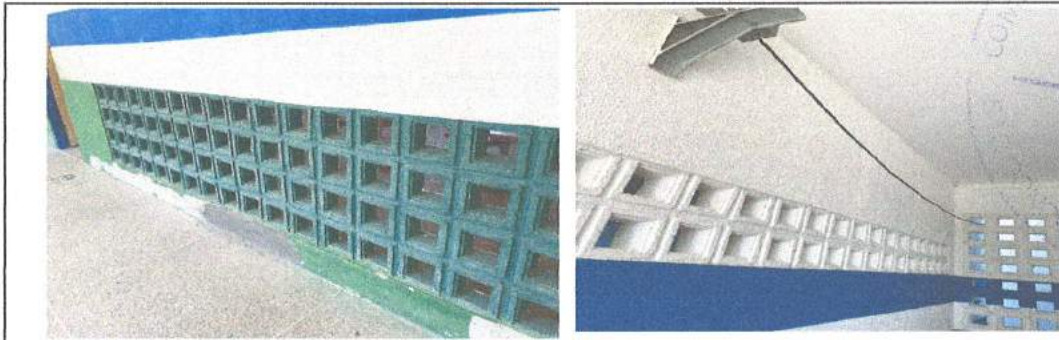

CIRCULAÇÃO

REALIZAR DETETIZAÇÃO; MANUTENÇÃO DE PISO INDUSTRIAL; APLICAR REBOCO E CERÂMICA ATÉ H=0.90, MASSA CORRIDA E PINTURA EM RESO DA PAREDE; ADICIONAR LUMINÁRIAS DE LED; APLICAR PINTURA EM ELETROCALHAS E MÃOS FRANCESAS; RECUPERAÇÃO DE JUNTA DE DILATAÇÃO.



ESCALA

REALIZAR DETETIZAÇÃO; MANUTENÇÃO DE PISO INDUSTRIAL; PINTAR PAREDES E COBOGÓ; ADICIONAR LUMINÁRIA DE LED; REALIZAR RETIRADA DO CORRIMÃO ATUAL E INSTALAR NOVO DE AÇO INOX BRANCO; RECUPERAÇÃO DE JUNTA DE DILATAÇÃO.



DML

APLICAR REBOCO, MASSA CORRIDA E PINTURA NA PAREDE E TETO; ADICIONAR PORTA; INSTALAR PISO CERÂMICO E LÂMPADA DE LED.

Francisco Diego Araújo Sousa
Engenheiro Civil
CREA/CE: 027.719-D



PREFEITURA MUNICIPAL DE SÃO GONÇALO DO AMARANTE-
CE

SECRETARIA DE INFRAESTRUTURA

RELATÓRIO FOTOGRÁFICO PARA REFORMA



PROJETO: REFORMA PREDIAL DA ESCOLA DE ENSINO FUNDAMENTAL PORFÍRIO DE ARAÚJO NO DISTRITO DE CROATÁ, NO MUNICÍPIO DE SÃO GONÇALO DO AMARANTE

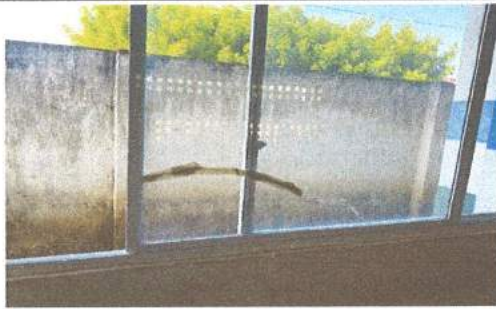

183
AR

SALAS DE AULA
01, 02, 03, 04, 05 E
06

REALIZAR DETETIZAÇÃO; MANUTENÇÃO DE PISO INDUSTRIAL, LAJE E JANELAS; TROCA DE PORTA E QUADRO BRANCO; APLICAR MASSA CORRIDA E PINTURA EM PAREDES, VIGAS E PILARES; SUBSTITUIR LUMINÁRIAS ATUAIS POR PLAFONS DE LED; CLIMATIZAR SALA E ADICIONAR RODAPÉ; FECHAR ABERTURAS DE COBOGÓ INFERIOR COM REBOCO, RETIRAR O SUPERIOR E ADICIONAR JANELAS; SUBSTITUIR JANELAS EXISTENTES NAS SALAS 2, 4 E 6.



SALA DE AULA 07

SALA DE AULA 08

REALIZAR DETETIZAÇÃO; MANUTENÇÃO DE PISO INDUSTRIAL, LAJE E JANELAS; TROCA DE PORTA E QUADRO BRANCO; APLICAR MASSA CORRIDA E PINTURA EM PAREDES, VIGAS E PILARES; SUBSTITUIR LUMINÁRIAS ATUAIS POR PLAFONS DE LED; CLIMATIZAR SALA E ADICIONAR RODAPÉ; FECHAR ABERTURAS DE COBOGÓ INFERIOR COM REBOCO, RETIRAR O SUPERIOR E ADICIONAR JANELAS; SUBSTITUIR JANELAS EXISTENTES; INSTALAR ESTRUTURA DE BRISES HORIZONTAIS.



PLAYGROUND

MANUTENÇÃO DE PLAYGROUND EXISTENTE; REALIZAR RECUPERAÇÃO DE PISO DE PEDRA PORTUGUESA.

Francisco Diego Araújo Sousa
Engenheiro Civil
CREA/CE: 52.710-D



PREFEITURA MUNICIPAL DE SÃO GONÇALO DO AMARANTE-
CE

SECRETARIA DE INFRAESTRUTURA

RELATÓRIO FOTOGRÁFICO PARA REFORMA



PROJETO: REFORMA PREDIAL DA ESCOLA DE ENSINO FUNDAMENTAL PORFÍRIO DE ARAÚJO NO DISTRITO DE CROATÁ, NO MUNICÍPIO DE SÃO GONÇALO DO AMARANTE



RAMPA

RECUPERAÇÃO DE JUNTA DE DILATAÇÃO ENTRE EDIFICAÇÃO E RAMPA; RECUPERAÇÃO DE PISO INDUSTRIAL E CORRIMÃO DE RAMPA; APLICAR REBOCO, MASSA CORRIDA E PINTURA ACRÍLICA COR LARANJA EM MURETA DO CORRIMÃO.



CIRCULAÇÃO

INSTALAR BRISES VERTICAIS PIVOTANTES (MODELO ASA DE AVIÃO; MATERIAL: PVC PINTADO COM TINTA ESMALTE EM CORES VARIADAS); APLICAR MASSA CORRIDA E PINTURA EM COBOGÓ; EMBUTIR FIAÇÃO EXPOSTA EM ELETROCALHAS.



WC MASC. SALA DE AULA

REALIZAR DETETIZAÇÃO; MANUTENÇÃO DE FORRO; CONTRAPISO E REVESTIMENTO CERÂMICO EM PISO E PAREDE; TROCAR PORTA; SUBSTITUIR LUMINÁRIAS ATUAIS POR DE LED; RETIRAR PIAS ATUAIS; ADICIONAR RODAPÉ. CONSTRUIR BANCADA DE CONCRETO REVESTIDA COM CERÂMICA AZUL CLARO 5X5 E INSTALAR 2 PIAS C/ CUBAS DE APOIO E 2 ESPELHOS; RETIRAR PORTAS ATUAIS DE CABINES E INSTALAR NOVAS DE ALUMÍNIO PINTADAS COM TINTA ESMALTE NA COR VERDE LIMÃO OU SIMILAR; SUBSTITUIÇÃO DE MICTÓRIOS ATUAIS POR NOVOS OU SIMILARES.

184
etc

Francisco Diego Araújo Sousa
Engenheiro Civil
CREA/CE: 52.710-D



PREFEITURA MUNICIPAL DE SÃO GONÇALO DO AMARANTE-CE

SECRETARIA DE INFRAESTRUTURA

RELATÓRIO FOTOGRÁFICO PARA REFORMA



PROJETO: REFORMA PREDIAL DA ESCOLA DE ENSINO FUNDAMENTAL PORFÍRIO DE ARAÚJO NO DISTRITO DE CROTÁ, NO MUNICÍPIO DE SÃO GONÇALO DO AMARANTE

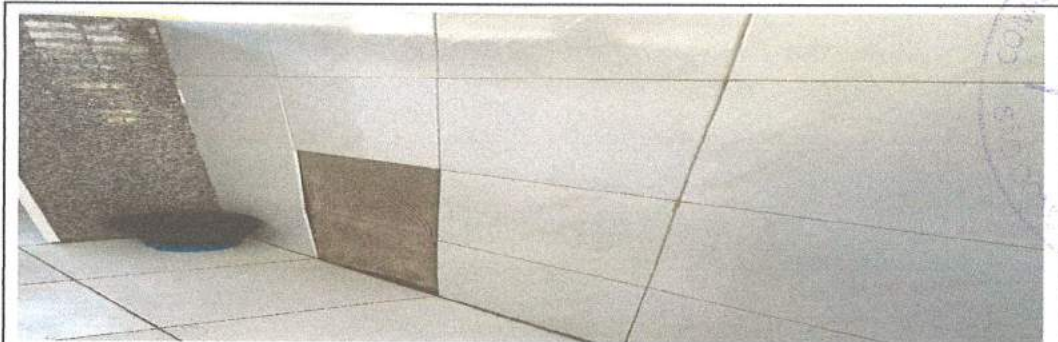

WC FEMIN. SALA DE AULA

REALIZAR DETETIZAÇÃO; MANUTENÇÃO DE FORRO; CONTRAPISO E REVESTIMENTO CERÂMICO EM PISO E PAREDE; TROCAR PORTA; SUBSTITUIR LUMINÁRIAS ATUAIS POR DE LED; RETIRAR PIAS ATUAIS; CONSTRUIR BANCADA DE CONCRETO REVESTIDA COM CERÂMICA AZUL CLARO 5X5 E INSTALAR 3 PIAS C/ CUBAS DE APOIO E 3 ESPELHOS; RETIRAR PORTAS ATUAIS DE CABINES E INSTALAR NOVAS DE ALUMÍNIO PINTADAS COM TINTA ESMALTE NA COR LARANJA; ADICIONAR CONTRAPISO.



SALA DE AULA 09

REALIZAR DETETIZAÇÃO; MANUTENÇÃO DE PISO INDUSTRIAL, LAJE E JANELAS; TROCA DE PORTA E QUADRO BRANCO; APLICAR MASSA CORRIDA E PINTURA EM PAREDES, VIGAS E PILARES; SUBSTITUIR LUMINÁRIAS ATUAIS POR PLAFONS DE LED; CLIMATIZAR SALA E ADICIONAR RODAPÉ; FECHAR ABERTURAS DE COBOGÓ INFERIOR COM REBOCO, RETIRAR O SUPERIOR E ADICIONAR JANELAS; INSTALAR GRADE PROTETORA DE ALUMÍNIO BRANCO; INSTALAR ESPELHO; REALIZAR REPARO EM SISTEMA HIDRÁULICO E MANUTENÇÃO DE PARTES AFETADAS.



SALA DE AULA 10, 12, 13, 17 E 18

REALIZAR DETETIZAÇÃO; MANUTENÇÃO DE PISO INDUSTRIAL, LAJE E JANELAS; TROCA DE PORTA E QUADRO BRANCO; APLICAR MASSA CORRIDA E PINTURA EM PAREDES, VIGAS E PILARES; SUBSTITUIR LUMINÁRIAS ATUAIS POR PLAFONS DE LED; CLIMATIZAR SALA E ADICIONAR RODAPÉ; FECHAR ABERTURAS DE COBOGÓ INFERIOR COM REBOCO, RETIRAR O SUPERIOR E ADICIONAR JANELAS; INSTALAR GRADE PROTETORA DE ALUMÍNIO BRANCO.

Francisco Diego Araújo Sousa
Engenheiro Civil
CREA/CE: 52.710-D



PREFEITURA MUNICIPAL DE SÃO GONÇALO DO AMARANTE-
CE

SECRETARIA DE INFRAESTRUTURA

RELATÓRIO FOTOGRÁFICO PARA REFORMA



PROJETO: REFORMA PREDIAL DA ESCOLA DE ENSINO FUNDAMENTAL PORFÍRIO DE ARAÚJO NO DISTRITO DE CROATÁ, NO MUNICÍPIO DE SÃO GONÇALO DO AMARANTE



SALA DE AULA 11,
14, 15, 16

REALIZAR DETETIZAÇÃO; MANUTENÇÃO DE PISO INDUSTRIAL, LAJE E JANELAS; TROCA DE PORTA E QUADRO BRANCO; APLICAR MASSA CORRIDA E PINTURA EM PAREDES, VIGAS E PILARES; SUBSTITUIR LUMINÁRIAS ATUAIS POR PLAFONS DE LED; CLIMATIZAR SALA E ADICIONAR RODAPÉ; FECHAR ABERTURAS DE COBOGÓ INFERIOR COM REBOCO, RETIRAR O SUPERIOR E ADICIONAR JANELAS; INSTALAR GRADE PROTETORA DE ALUMÍNIO BRANCO; SUBSTITUIR JANELA EXISTENTE POR UMA NOVA.



SALA DE AULA 19

REALIZAR DETETIZAÇÃO; MANUTENÇÃO DE PISO INDUSTRIAL, LAJE E JANELAS; TROCA DE PORTA E QUADRO BRANCO; APLICAR MASSA CORRIDA E PINTURA EM PAREDES, VIGAS E PILARES; SUBSTITUIR LUMINÁRIAS ATUAIS POR PLAFONS DE LED; CLIMATIZAR SALA E ADICIONAR RODAPÉ; FECHAR ABERTURAS DE COBOGÓ INFERIOR

SALA DE AULA 20

COM REBOCO, RETIRAR O SUPERIOR E ADICIONAR JANELAS; INSTALAR GRADE PROTETORA DE ALUMÍNIO BRANCO; INSTALAR ESTRUTURA DE BRISES HORIZONTAIS.



WC FEMIN.
SUPERIOR

REALIZAR DETETIZAÇÃO; REPARO EM SISTEMA HIDRÁULICO NO PISO; MANUTENÇÃO DE LAJE E PISO CERÂMICO; TROCAR PORTA; SUBSTITUIR LUMINÁRIAS ATUAIS POR DE LED; RETIRAR PIAS ATUAIS; CONSTRUIR BANCADA DE CONCRETO REVESTIDA COM CERÂMICA AZUL CLARO 5X5 E INSTALAR 3 PIAS C/ CUBAS DE APOIO E 3 ESPELHOS; RETIRAR PORTAS ATUAIS DE CABINES E INSTALAR NOVAS DE ALUMÍNIO PINTADAS COM TINTA ESMALTE NA COR LARANJA; ADICIONAR CONTRAPISO.

Francisco Diego Araújo Sousa
Engenheiro Civil
CREA/CE-52.710-D



PREFEITURA MUNICIPAL DE SÃO GONÇALO DO AMARANTE-
CE

SECRETARIA DE INFRAESTRUTURA

RELATÓRIO FOTOGRÁFICO PARA REFORMA



PROJETO: REFORMA PREDIAL DA ESCOLA DE ENSINO FUNDAMENTAL PORFÍRIO DE ARAÚJO NO DISTRITO DE CROATÁ, NO MUNICÍPIO DE SÃO GONÇALO DO AMARANTE



WC MASC.
SUPERIOR

REALIZAR DETETIZAÇÃO; REPARO EM SISTEMA HIDRAULICO NO PISO; MANUTENÇÃO DE LAJE, PISO CERAMICO E REVESTIMENTO DAS PAREDES; TROCAR PORTA; SUBSTITUIR LUMINÁRIAS ATUAIS POR DE LED; RETIRAR PIAS ATUAIS; ADICIONAR RODAPÉ. CONSTRUIR BANCADA DE CONCRETO REVESTIDA COM CERÂMICA AZUL CLARO 5X5 E INSTALAR 2 PIAS C/ CUBAS DE APOIO E 2 ESPELHOS; RETIRAR PORTAS ATUAIS DE CABINES E INSTALAR NOVAS DE ALUMÍNIO PINTADAS COM TINTA ESMALTE NA COR VERDE LIMÃO OU SIMILAR; SUBSTITUIÇÃO DE MICTÓRIOS ATUAIS POR NOVOS OU SIMILARES.



HALL WCS

APLICAR MASSA CORRIDA E PINTURA EM PAREDES E COBOGÓ; REALIZAR MANUTENÇÃO DE PISO INDUSTRIAL.



CIRCULAÇÃO
SUPERIOR

REALIZAR DETETIZAÇÃO; MANUTENÇÃO DE PISO INDUSTRIAL E LAJE; APLICAR REBOCO, MASSA CORRIDA E PINTURA EM PAREDE; ADICIONAR LUMINÁRIAS DE LED; APLICAR PINTURA EM ELETROCALHAS E MÃOS FRANCESAS; INSTALAR BRISES VERTICAIS PIVOTANTES; TROCAR LUMINÁRIA DE EMERGÊNCIA.

Francisco Diego Araújo Sousa
Engenheiro Civil
CREA/CE: 52.710-D



PREFEITURA MUNICIPAL DE SÃO GONÇALO DO AMARANTE-
CE

SECRETARIA DE INFRAESTRUTURA

RELATÓRIO FOTOGRÁFICO PARA REFORMA



PROJETO: REFORMA PREDIAL DA ESCOLA DE ENSINO FUNDAMENTAL PORFÍRIO DE ARAÚJO NO DISTRITO DE CROATÁ, NO MUNICÍPIO DE SÃO GONÇALO DO AMARANTE



FACHADA

RETIRAR PORTÃO ATUAL, INSTALAR NOVO DE ALUM. ANODIZADO BRANCO E CONSTRUIR PORTICO, ADICIONAR LETREIRO COM NOME DA ESCOLA EM ACM BRANCO; RETIRAR GRADIL NYLOFOR E CHAPIM EXISTENTE E SUBSTITUIR POR NOVOS; REALIZAR RECUPERAÇÃO DE PISO DE PEDRA PORTUGESA. APLICAR REBOCO E CERÂMICA NA PAREDE; APLICAR MASSA CORRIDA E TEXTURA ACRÍLICA EM PAREDES EXTERNAS E MURO INSTALAR BICICLETÁRIO; REALIZAR PINTURA DE RAMPA, DEGRAUS E CORRIMÃO EXISTENTES.

Francisco Diego Araújo Sousa
Engenheiro Civil
CREA/CE: 52.710-D